

STAMPA E RISTAMPA

Gli atti creati possono essere stampati singolarmente o da flusso, di conseguenza possono essere ristampati successivamente.

Gli atti creati da flusso massivo:

- possono essere stampati solo massivamente creando il flusso di stampa
- prima di creare il link di stampa, gli atti possono essere solo eliminati e visionati singolarmente come bozza, non possono quindi essere annullati e sospesi e non può essere associato alcun pagamento, né manuale e né da gestione versamenti.

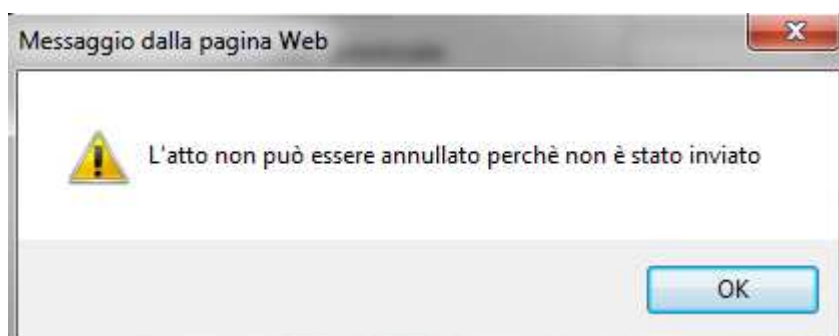
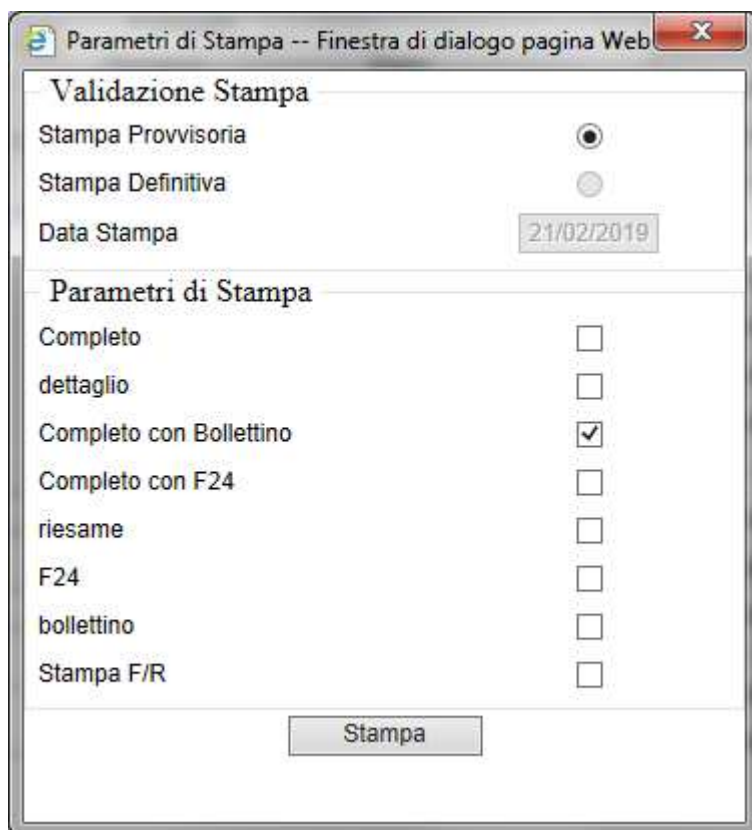

- Una volta creato il flusso di stampa e dopo averlo validato (Approva Bozze) – Vedi Manuale Generazione e Rigenerazione Atti – l'approvazione delle bozze compila la data di stampa e di spedizione di ogni singolo atto - gli atti possono a questo punto essere

stampati anche singolarmente in modo definitivo, possono essere annullati e sospesi ma non più eliminati.

- L'atto può essere ristampato nell'Elenco del calcolo creati in Generazione Provvedimenti premendo il tasto Apri

TIPO	N°	DATA	ANNO	ANNO FISC.	ANNO FISC.	NOMINATIVO	TASSA	ADD EX	ADD ER	ADD PR	SANZ RID	SANZ	RID	SPESE SP	SPESE NOT	REC VERS	TOTALE
Accertamento	423	26/10/2018	2018	2014	2017	AICARDI ANTONELLO	186.85	0	0	9.33	66.66	200	0	0	6		270.75

http://sitec.icatributi.it/?IdBoll=216732 - Bolletta - Internet Explorer

ACCERTAMENTO PER OMESSA

Salva Elimina Ristampa Atto Rateizza Autotutela Esci

Contribuente
 CRDNNL72P23A145R - AICARDI ANTONELLO

ACCERTAMENTO PER OMESSA
 Anno: 2018 N°: 322 Data: 26/10/2018

Data di Stampa e Spedizione
 Stampa: 14/11/2018 Spedizione: 20/11/2018 Protocollo Numero: Data:

Notifica
 Data Notifica: 28/11/2018 Data Scadenza: 27/01/2019
 Tipo Notifica: DIRETTA N° Raccomandata: 665950600974 Raccomandata

Data Adesione

Annullamento
 Data: Motivo:

Sospensione
 Data: Motivo:

Note

Importi	
Imponibile	51,43
Rid/Magg	0,00
Versato	0,00
Iva	0,00
Add. eca	0,00
Add. erario	0,00
Add. provinciale	2,57
Servizi Ind.	9,60
Interessi	2,89
Sanzioni	61,03
Sanzioni Ridotte	20,34
Spese di Spedizione	0,00
Spese di Notifica	6,00
Totale da Pagare Tributo:	54,00
Totale da Pagare Servizi:	9,60
Totale Arrotondato:	93,00
Totale Ridotto	92,83
Totale Ridotto Arrotondato	93,00

Rata	Scadenza Rata	% Rata	Importo Rata	Pagato	Dis caricato	Rimanenza	Campo5
TOT		100,00	134,00	0,00	0,00	134,00	9014611800001321E
RID		100,00	93,00	0,00	0,00	93,00	9014611800001322E

Dettaglio Calcoli

Anno	Giorni	Tassa	Add. exEca	Add. erario	Add. prov	Serv. Ind.	Interessi	Sanzioni	San. Rid.	Rid/Magg.
2013	365	51,43	0,00	0,00	2,57	9,60	2,89	61,03	20,34	0,00

ed

entrando nel singolo soggetto da consultazione

Tipo	IdDch	IdRif	IdOgg	Data Denuncia	Categoria	Rid	Comp. Dch.	CRP	Indirizzo	Civico	Scala	Piano	Int	Data Occupazior	Sup. Tassata
RET	88459	97	771	11/09/2018	28 AUTORIMESSE E MAGAZZINI SENZA...	No	2	0	VIA CASTELLO DELLA TORRE	6				01/01/2013	78.0000
DCH	97		771	01/01/2013	28 AUTORIMESSE E MAGAZZINI SENZA...	No	2	0	VIA CASTELLO DELLA TORRE	6				01/01/2013	55.0000
OMS	88510		1507	11/09/2018	28 AUTORIMESSE E MAGAZZINI SENZA...	No	1	0	VIA GIOVANNI AICARDI	0				01/01/2013	32.0000

Gli atti creati singolarmente:

possono essere annullati, stampati ed eliminati e sospesi anche prima della stampa definitiva.

Dopo la stampa definitiva non possono essere più eliminati.

Possono essere creati direttamente da generazione provvedimenti o possono essere creati partendo dalla Situazione contribuente del singolo soggetto, premendo il tasto genera, che comunque riporta alla maschera di generazione provvedimenti.